Data: 16/12/2013 - n. ME027296 - Richiedente C F U SIRACUSANO ROBERTOPROC RGP 11/2012 TRIB MESSINA

Agenzia del Territorio
CATASTO FABBRICATI
Ufficio Provinciale di
Messina

Dichiarazione protocollo n. ME0068681 del 07/03/2008

Planimetria di u.i.u. in Comune di Messina

Km. 6.200 Ss. 114 Tremestieri. civ.

Identificativi Catastali:
Sezione:
Foglio: 159
Particella: 977
Subalterno: 150

Compilata da:
Biancuzzo Santino Silvio
Iscritto all'albo:
Geometri
Prov. Messina N. 1510

Scheda n. 1 Scala 1: 100

PIANO PRIMO

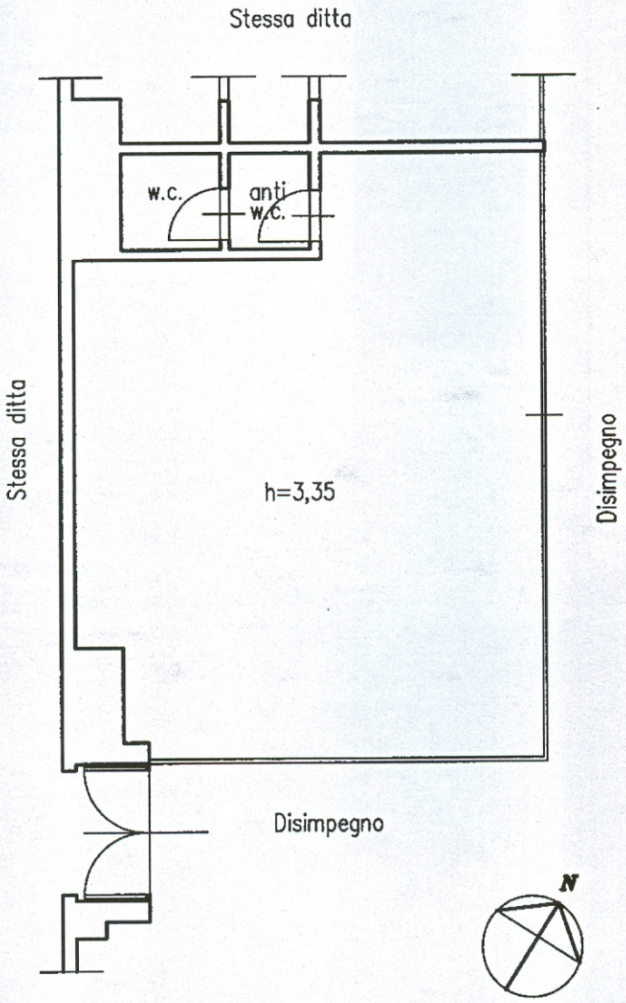

Catasto dei Fabbricati - Situazione al 16/12/2013 - Comune di MESSINA(F158) - < Foglio: 159 Particella: 977 - Subalterno 150 >
KM. 6.200 SS. 114 TREMESTIERI. piano: 1;
Ultima Planimetria in atti